Torah Trope Practice Workbook

Shaarei Tikvah
Cantor Gerald Cohen

TROPE LESSONS

Lesson 1

a	Etnachta	Munach	Tipcha	Mercha
b	Etnachta		Tipcha	Mercha
c	Etnachta	Munach	Tipcha	
d	Etnachta		Tipcha	

Lesson 2

a	Sof-Pasuk	Mercha	Tipcha	Mercha
b	Sof-Pasuk		Tipcha	Mercha
c	Sof-Pasuk	Mercha	Tipcha	
d	Sof-Pasuk		Tipcha	

Lesson 3

a	Katon	Munach	Pashta	Mapach
b	Katon		Pashta	Mapach
c	Katon	Munach	Pashta	
d	Katon		Pashta	
e	Katon	Munach		
f	Katon	Pashta	Mapach	Kadma
g	Katon		Y'tiv	

Lesson 4

a	R'vi'i	Munach	Munach
b	R'vi'i	Munach	
c	R'vi'i		

Lesson 5

a T'vir Darga

b T'vir Mercha

c T'vir

Lesson 6

a V'azla Kadma

b Azla-geresh

Lesson 7

a Zakef-Gadol

Lesson 8

a T'lisha-g'dola

b T'lisha-k'tana

Lesson 9

a Gershayim

Lesson 10

a Pazer

Lesson 11

a	Segol	Munach	Zarka	Munach
b	Segol		Zarka	Munach
c	Segol	Munach	Zarka	
d	Segol		Zarka	

Trope Practice Sheet

;tomatoes some ripe I bought At the market

;tomatoes I bought At the market

;tomatoes some ripe I bought

;tomatoes I bought

.sweet cherries some yummy I ate And then

.sweet cherries I ate And then

.sweet cherries some yummy I ate

.sweet cherries I ate

Trope Practice Sheet—the story continues

(Lesson 3)

;to town in a car I went One day

;to town I went One day

;to town in a car I went

;to town I went

;to town in a car

;to town in a car I went one day At last

;to town Right away

1. מֵרְכָא טִפְחָא מוּנַח אֶתְנַחְתָּא מֵרְכָא טִפְחָא סוֹף-פָּסוּק

2. מַהְפַּךְ פַּשְׁטָא מוּנַח זָקֵף-קָטוֹן

1.
2.
3.
4.
5.
6.
7.
8.
9.
10.
11.
12.
13.
14.
15.

תְּלִישָׁא-גְדוֹלָה (קְטַנָּה) = (ס)	קַדְמָא	וְאַזְלָא	אַזְלָא-גֵרֵשׁ	מוּנַח	רְבִיעִי

1.
2.
3.
4.
5.
6.
7.
8.
9.
10.
11.
12.
13.
14.
15.

(3)

דַּרְגָּא	תְּבִיר	
		גְּרְשַׁיִם
		זָקֵף-גָּדוֹל

Sof pasuk should be added at the end of each sentence;

1. ◆ ◆ ◆ ◆ ◆ ◆ ◆ ◆ ◆ ◆ ◆ ◆ ◆ ◆ ◆
2. ◆ ◆ ◆ ◆ ◆ ◆ ◆ ◆ ◆ ◆ ◆ ◆ ◆ ◆ ◆
3. ◆ ◆ ◆ ◆ ◆ ◆ ◆ ◆ ◆ ◆ ◆ ◆ ◆ ◆ ◆
4. ◆ ◆ ◆ ◆ ◆ ◆ ◆ ◆ ◆ ◆ ◆ ◆ ◆ ◆ ◆
5. ◆ ◆ ◆ ◆ ◆ ◆ ◆ ◆ ◆ ◆ ◆ ◆ ◆ ◆ ◆
6. ◆ ◆ ◆ ◆ ◆ ◆ ◆ ◆ ◆ ◆ ◆ ◆ ◆ ◆ ◆
7. ◆ ◆ ◆ ◆ ◆ ◆ ◆ ◆ ◆ ◆ ◆ ◆ ◆ ◆ ◆
8. ◆ ◆ ◆ ◆ ◆ ◆ ◆ ◆ ◆ ◆ ◆ ◆ ◆ ◆ ◆
9. ◆ ◆ ◆ ◆ ◆ ◆ ◆ ◆ ◆ ◆ ◆ ◆ ◆ ◆ ◆
10. ◆ ◆ ◆ ◆ ◆ ◆ ◆ ◆ ◆ ◆ ◆ ◆ ◆ ◆ ◆
11. ◆ ◆ ◆ ◆ ◆ ◆ ◆ ◆ ◆ ◆ ◆ ◆ ◆ ◆ ◆
12. ◆ ◆ ◆ ◆ ◆ ◆ ◆ ◆ ◆ ◆ ◆ ◆ ◆ ◆ ◆
13. ◆ ◆ ◆ ◆ ◆ ◆ ◆ ◆ ◆ ◆ ◆ ◆ ◆ ◆ ◆
14. ◆ ◆ ◆ ◆ ◆ ◆ ◆ ◆ ◆ ◆ ◆ ◆ ◆ ◆ ◆
15. ◆ ◆ ◆ ◆ ◆ ◆ ◆ ◆ ◆ ◆ ◆ ◆ ◆ ◆ ◆

(4)

1. זְרָקָא סֶגוֹל פָּזֵר יָחִיב

2. שַׁלְשֶׁלֶת מֵרְכָא-כְּפוּלָה קַרְנֵי-פָרָה יָרֵחַ בֶּן-יוֹמוֹ

Sinnorota 2x as the last of ~ (even לא כ"ל)

not here אין ה"ג

Sof Pasuk should be added at the end of each sentence

1.

2.

3.

4.

5.

6.

7.

8.

9.

10.

11.

12.

13.

14.

15.

Torah trope

Notated by
Cantor Gerald Cohen

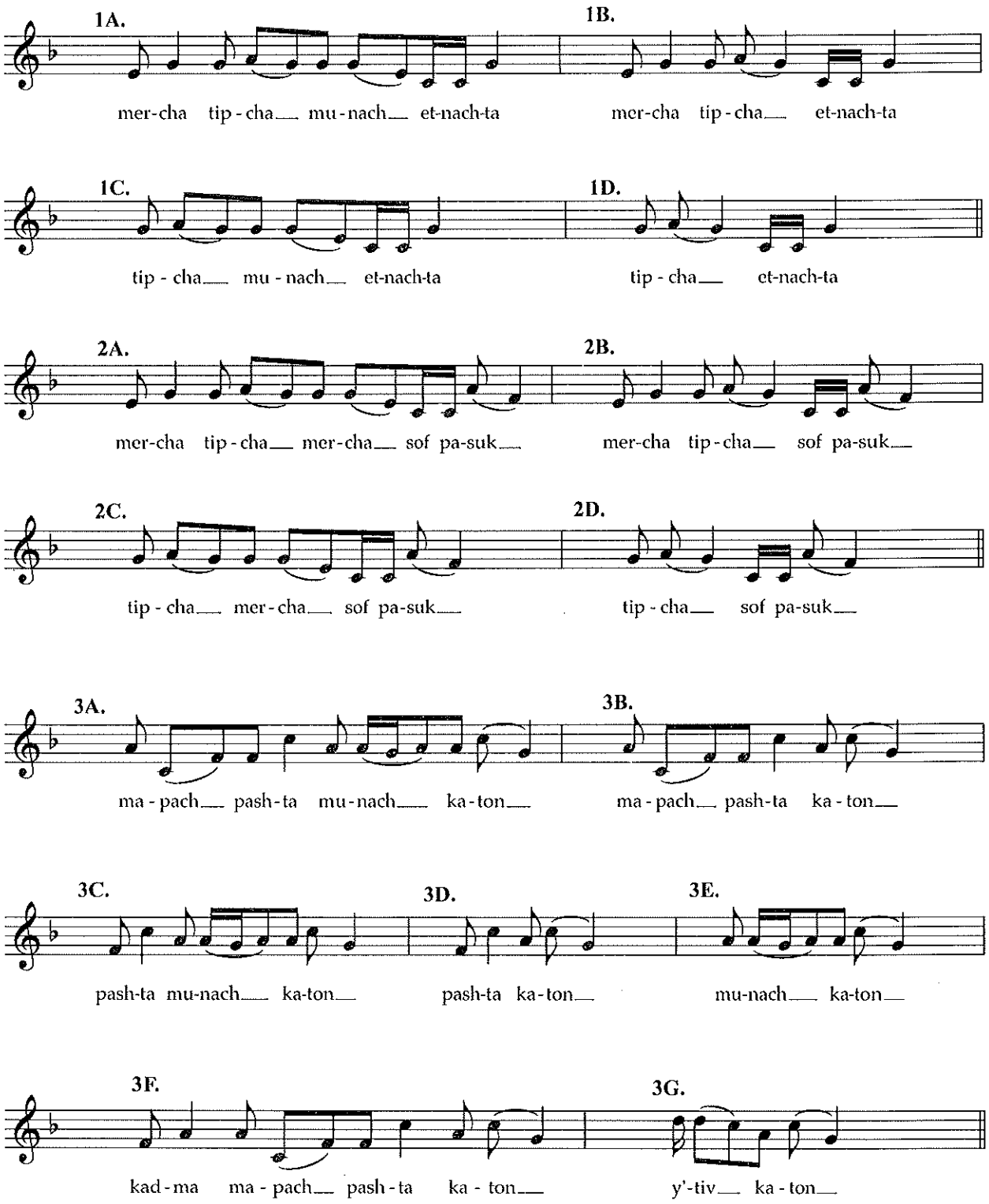

Copyright ©2004 by Gerald Cohen

Torah trope, notated by G. Cohen

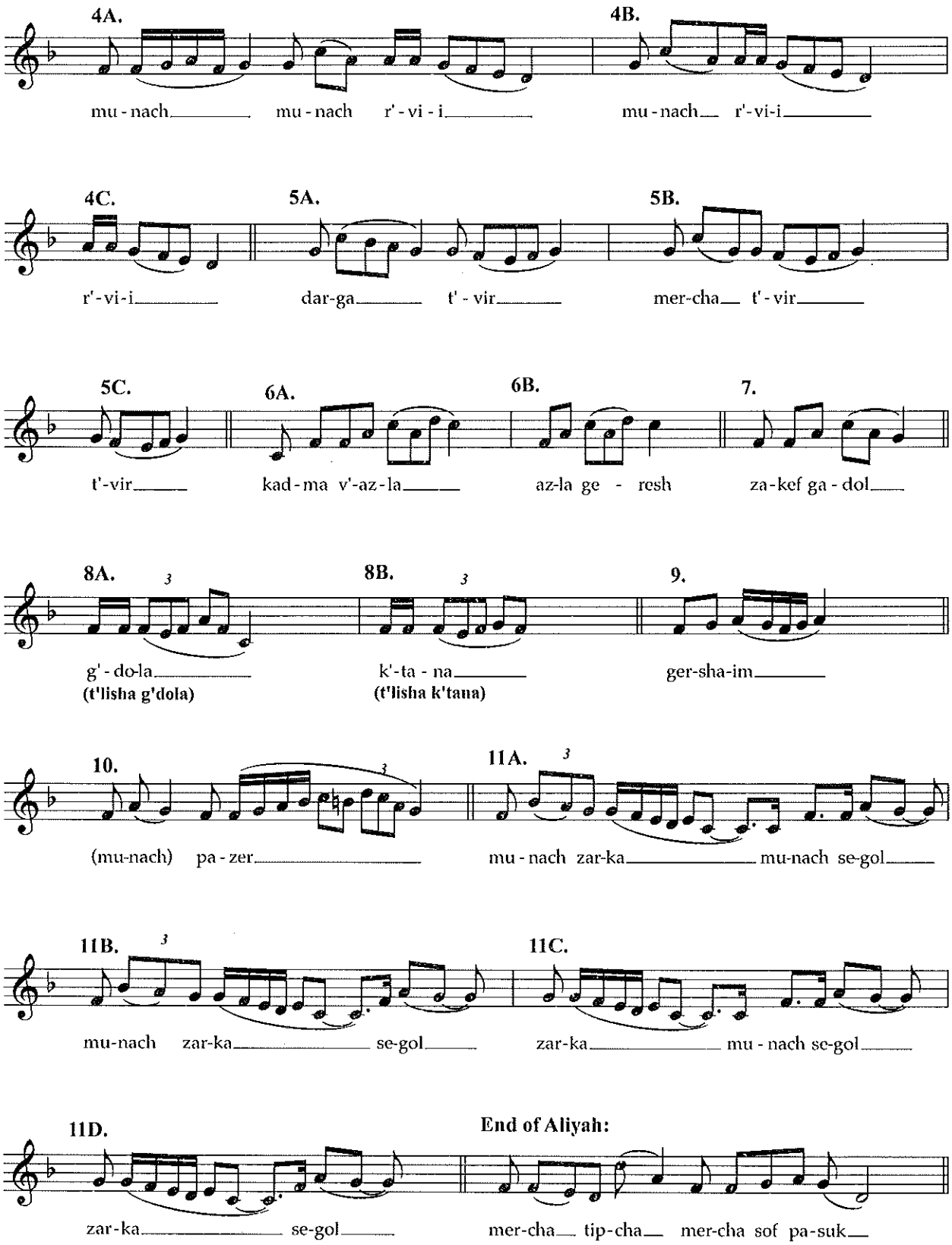

When God began to create[a] heaven and earth—[2]the earth being unformed and void, with darkness over the surface of the deep and a wind from[b] God sweeping over the water—[3]God said, "Let there be light"; and there was light. [4]God saw that the light was good, and God separated the light from the darkness. [5]God called the light Day, and the darkness He called Night. And there was evening and there was morning, a first day.[c]

[6]God said, "Let there be an expanse in the midst of the water, that it may separate water from water." [7]God made the expanse, and it separated the water which was below the expanse from the water which was above the expanse. And it was so. [8]God called the expanse Sky. And there was evening and there was morning, a second day.

[9]God said, "Let the water below the sky be gathered into one area, that the dry land may appear." And it was so. [10]God called the dry land Earth, and the gathering of waters He called Seas. And God saw that this was good. [11]And God said, "Let the earth sprout vegetation: seed-bearing plants, fruit trees of every kind on earth that bear fruit with the seed in it." And it was so. [12]The earth brought forth vegetation: seed-bearing plants of every kind, and trees of every kind bearing fruit with the seed in it. And God saw that this was good. [13]And there was evening and there was morning, a third day.

[14]God said, "Let there be lights in the expanse

a *Others "In the beginning God created."*
b *Others "the spirit of."*

בְּ׳ רֵאשִׁית* בָּרָא אֱלֹהִים אֵת הַשָּׁמַיִם
וְאֵת הָאָרֶץ׃ 2 וְהָאָרֶץ הָיְתָה תֹהוּ וָבֹהוּ
וְחֹשֶׁךְ עַל־פְּנֵי תְהוֹם וְרוּחַ אֱלֹהִים
מְרַחֶפֶת עַל־פְּנֵי הַמָּיִם׃ 3 וַיֹּאמֶר אֱלֹהִים
יְהִי אוֹר וַיְהִי־אוֹר׃ 4 וַיַּרְא אֱלֹהִים אֶת־
הָאוֹר כִּי־טוֹב וַיַּבְדֵּל אֱלֹהִים בֵּין הָאוֹר
וּבֵין הַחֹשֶׁךְ׃ 5 וַיִּקְרָא אֱלֹהִים | לָאוֹר יוֹם
וְלַחֹשֶׁךְ קָרָא לָיְלָה וַיְהִי־עֶרֶב וַיְהִי־בֹקֶר
יוֹם אֶחָד׃ פ
6 וַיֹּאמֶר אֱלֹהִים יְהִי רָקִיעַ בְּתוֹךְ הַמָּיִם
וִיהִי מַבְדִּיל בֵּין מַיִם לָמָיִם׃ 7 וַיַּעַשׂ
אֱלֹהִים אֶת־הָרָקִיעַ וַיַּבְדֵּל בֵּין הַמַּיִם
אֲשֶׁר מִתַּחַת לָרָקִיעַ וּבֵין הַמַּיִם אֲשֶׁר
מֵעַל לָרָקִיעַ וַיְהִי־כֵן׃ 8 וַיִּקְרָא אֱלֹהִים
לָרָקִיעַ שָׁמָיִם וַיְהִי־עֶרֶב וַיְהִי־בֹקֶר יוֹם
שֵׁנִי׃ פ
9 וַיֹּאמֶר אֱלֹהִים יִקָּווּ הַמַּיִם מִתַּחַת
הַשָּׁמַיִם אֶל־מָקוֹם אֶחָד וְתֵרָאֶה הַיַּבָּשָׁה
וַיְהִי־כֵן׃ 10 וַיִּקְרָא אֱלֹהִים | לַיַּבָּשָׁה אֶרֶץ
וּלְמִקְוֵה הַמַּיִם קָרָא יַמִּים וַיַּרְא אֱלֹהִים
כִּי־טוֹב׃ 11 וַיֹּאמֶר אֱלֹהִים תַּדְשֵׁא הָאָרֶץ
דֶּשֶׁא עֵשֶׂב מַזְרִיעַ זֶרַע עֵץ פְּרִי עֹשֶׂה פְּרִי
לְמִינוֹ אֲשֶׁר זַרְעוֹ־בוֹ עַל־הָאָרֶץ וַיְהִי־כֵן׃
12 וַתּוֹצֵא הָאָרֶץ דֶּשֶׁא עֵשֶׂב מַזְרִיעַ זֶרַע
לְמִינֵהוּ וְעֵץ עֹשֶׂה־פְרִי אֲשֶׁר זַרְעוֹ־בוֹ
לְמִינֵהוּ וַיַּרְא אֱלֹהִים כִּי־טוֹב׃ 13 וַיְהִי־
עֶרֶב וַיְהִי־בֹקֶר יוֹם שְׁלִישִׁי׃ פ
14 וַיֹּאמֶר אֱלֹהִים יְהִי מְאֹרֹת בִּרְקִיעַ

v. 1. ב׳ רבתי לפי נוסחים מקובלים

Sample of Torah Reading

א א בְּרֵאשִׁית בָּרָא אֱלֹהִים אֵת הַשָּׁמַיִם וְאֵת הָאָרֶץ:
ב וְהָאָרֶץ הָיְתָה תֹהוּ וָבֹהוּ וְחֹשֶׁךְ עַל־פְּנֵי תְהוֹם וְרוּחַ
אֱלֹהִים מְרַחֶפֶת עַל־פְּנֵי הַמָּיִם: ג וַיֹּאמֶר אֱלֹהִים יְהִי
אוֹר וַיְהִי־אוֹר: ד וַיַּרְא אֱלֹהִים אֶת־הָאוֹר כִּי־טוֹב
וַיַּבְדֵּל אֱלֹהִים בֵּין הָאוֹר וּבֵין הַחֹשֶׁךְ: ה וַיִּקְרָא
אֱלֹהִים׀ לָאוֹר יוֹם וְלַחֹשֶׁךְ קָרָא לָיְלָה וַיְהִי־עֶרֶב
וַיְהִי־בֹקֶר יוֹם אֶחָד:
ו וַיֹּאמֶר אֱלֹהִים יְהִי רָקִיעַ בְּתוֹךְ הַמָּיִם וִיהִי מַבְדִּיל
בֵּין מַיִם לָמָיִם: ז וַיַּעַשׂ אֱלֹהִים אֶת־הָרָקִיעַ וַיַּבְדֵּל
בֵּין הַמַּיִם אֲשֶׁר מִתַּחַת לָרָקִיעַ וּבֵין הַמַּיִם אֲשֶׁר
מֵעַל לָרָקִיעַ וַיְהִי־כֵן: ח וַיִּקְרָא אֱלֹהִים לָרָקִיעַ שָׁמָיִם
וַיְהִי־עֶרֶב וַיְהִי־בֹקֶר יוֹם שֵׁנִי:
ט וַיֹּאמֶר אֱלֹהִים יִקָּווּ הַמַּיִם מִתַּחַת הַשָּׁמַיִם אֶל־
מָקוֹם אֶחָד וְתֵרָאֶה הַיַּבָּשָׁה וַיְהִי־כֵן: י וַיִּקְרָא אֱלֹהִים׀
לַיַּבָּשָׁה אֶרֶץ וּלְמִקְוֵה הַמַּיִם קָרָא יַמִּים וַיַּרְא
אֱלֹהִים כִּי־טוֹב: יא וַיֹּאמֶר אֱלֹהִים תַּדְשֵׁא הָאָרֶץ
דֶּשֶׁא עֵשֶׂב מַזְרִיעַ זֶרַע עֵץ פְּרִי עֹשֶׂה פְּרִי לְמִינוֹ
אֲשֶׁר זַרְעוֹ־בוֹ עַל־הָאָרֶץ וַיְהִי־כֵן: יב וַתּוֹצֵא הָאָרֶץ
דֶּשֶׁא עֵשֶׂב מַזְרִיעַ זֶרַע לְמִינֵהוּ וְעֵץ עֹשֶׂה־פְּרִי
אֲשֶׁר זַרְעוֹ־בוֹ לְמִינֵהוּ וַיַּרְא אֱלֹהִים כִּי־טוֹב: יג וַיְהִי־
עֶרֶב וַיְהִי־בֹקֶר יוֹם שְׁלִישִׁי:
יד וַיֹּאמֶר אֱלֹהִים יְהִי מְאֹרֹת בִּרְקִיעַ הַשָּׁמַיִם לְהַבְדִּיל
בֵּין הַיּוֹם וּבֵין הַלָּיְלָה וְהָיוּ לְאֹתֹת וּלְמוֹעֲדִים וּלְיָמִים
וְשָׁנִים: טו וְהָיוּ לִמְאוֹרֹת בִּרְקִיעַ הַשָּׁמַיִם לְהָאִיר עַל־
הָאָרֶץ וַיְהִי־כֵן: טז וַיַּעַשׂ אֱלֹהִים אֶת־שְׁנֵי הַמְּאֹרֹת
הַגְּדֹלִים אֶת־הַמָּאוֹר הַגָּדֹל לְמֶמְשֶׁלֶת הַיּוֹם וְאֶת־
הַמָּאוֹר הַקָּטֹן לְמֶמְשֶׁלֶת הַלַּיְלָה וְאֵת הַכּוֹכָבִים:
יז וַיִּתֵּן אֹתָם אֱלֹהִים בִּרְקִיעַ הַשָּׁמַיִם לְהָאִיר עַל־
הָאָרֶץ: יח וּלְמִשְׁל בַּיּוֹם וּבַלַּיְלָה וּלְהַבְדִּיל בֵּין הָאוֹר
וּבֵין הַחֹשֶׁךְ וַיַּרְא אֱלֹהִים כִּי־טוֹב: יט וַיְהִי־עֶרֶב וַיְהִי־
בֹקֶר יוֹם רְבִיעִי:

בראשית ברא אלהים את השמים ואת הארץ
והארץ היתה תהו ובהו וחשך על פני תהום ורוח
אלהים מרחפת על פני המים ויאמר אלהים יהי
אור ויהי אור וירא אלהים את האור כי טוב
ויבדל אלהים בין האור ובין החשך ויקרא
אלהים לאור יום ולחשך קרא לילה ויהי ערב
ויהי בקר יום אחד

ויאמר אלהים יהי רקיע בתוך המים ויהי מבדיל
בין מים למים ויעש אלהים את הרקיע ויבדל
בין המים אשר מתחת לרקיע ובין המים אשר
מעל לרקיע ויהי כן ויקרא אלהים לרקיע שמים
ויהי ערב ויהי בקר יום שני

ויאמר אלהים יקוו המים מתחת השמים אל
מקום אחד ותראה היבשה ויהי כן ויקרא אלהים
ליבשה ארץ ולמקוה המים קרא ימים וירא
אלהים כי טוב ויאמר אלהים תדשא הארץ
דשא עשב מזריע זרע עץ פרי עשה פרי למינו
אשר זרעו בו על הארץ ויהי כן ותוצא הארץ
דשא עשב מזריע זרע למינהו ועץ עשה פרי
אשר זרעו בו למינהו וירא אלהים כי טוב ויהי
ערב ויהי בקר יום שלישי

ויאמר אלהים יהי מארת ברקיע השמים להבדיל
בין היום ובין הלילה והיו לאתת ולמועדים ולימים
ושנים והיו למאורת ברקיע השמים להאיר על
הארץ ויהי כן ויעש אלהים את שני המארת
הגדלים את המאור הגדל לממשלת היום ואת
המאור הקטן לממשלת הלילה ואת הכוכבים
ויתן אתם אלהים ברקיע השמים להאיר על
הארץ ולמשל ביום ובלילה ולהבדיל בין האור
ובין החשך וירא אלהים כי טוב ויהי ערב ויהי
בקר יום רביעי

BASICS OF THE SHABBAT MORNING SERVICE

Preliminary service:
--Birchot Hashachar [Morning blessings]— (65-82) blessings, study, and psalms
--P'sukei D'Zimra [Verses of Song]—(83-105)—psalms and other Biblical selections

Shacharit [Morning Service]—(105-138)
Principal daily morning service:
- Introduction, Kaddish, Bar'chu (105-107)
- B'rachot before Sh'ma:
  - Yotser—Creation (107-110)
  - Ahava Raba—Revelation (111)
- Sh'ma (112-3)—3 passages from Torah
- B'racha after Shma
  - G'ullah—Redemption (113-114)
- Amidah (115b-120)

On Shabbat, 7 sections/Brachot
- A. Praise
  1. Avot (God's covenant with ancestors)
  2. G'vurot (God's power)
  3. K'dushat Hashem (God's holiness)
- B. Shabbat
  4. K'dushat Hayom (Holiness of the day)
- C. Thanksgiving
  5. Avodah (Service)
  6. Hoda'ah (Thanks)
  7. Shalom (Peace)

- Kaddish Shalem (138)

Torah Service—(139-154)
Torah reading, with service for taking out and returning the Torah.
- **Taking out the Torah (139-141)
- **Reading the Torah—7 aliyot + maftir
- **D'var Torah
- **Haftarah
- Prayers for the congregation, nation, Israel, peace
- **Returning the torah (153-154)

Rabbi's Sermon

Musaf [Additional Service]—(155-187)
additional Amidah for Shabbat (156b-161)
Same structure as Shacharit Amidah, and Sections 1-3 and 5-7 are the same, but the middle part is focussed on remembering the offerings that were given in the Temple on the Shabbat.(Musaf also recited on Festivals),

Conclusion (181-187)
Ein Keloheinu, Aleinu,, Mourner's Kaddish, Adon Olam

Recordings of Trope, B'rachot, and excerpts from service
Cantor Gerald Cohen
Shaarei Tikvah Congregation

Track

Haftarah trope:

1. Lesson 1	0:43
2. Lesson 2	0:35
3. Lesson 3	1:14
4. Lesson 4	0:26
5. Lesson 5	0:21
6. Lesson 6	0:16
7. Lesson 7	0:09
8. Lesson 8	0:18
9. Lesson 9	0:10
10. Lesson 10 and independent munach	0:27
11. Lesson 11 and end of Haftarah	1:10

B'rachot:

12. B'rachot before and after Torah	1:22
13. B'racha before Haftarah	1:06
14. B'rachot after Haftarah	3:57

Torah Trope:

15. Lesson 1	0:45
16. Lesson 2	0:36
17. Lesson 3	1:08
18. Lesson 4	0:28
19. Lesson 5	0:23
20. Lesson 6	0:16
21. Lesson 7	0:09
22. Lesson 8	0:20
23. Lesson 9	0:10
24. Lesson 10	0:32
25. Lesson 11	0:41
26. Sample of Torah reading	3:15
27. Friday Night Kiddush	2:12

Torah Service:

28. Ein Kamocha	3:37
29. Bei Ana Racheits	1:37
30. Sh'ma, Echad, Gadlu	2:45
31. Torah Aliyot	1:25
32. Y'halelu	1:01
33. Mizmor L'David	2:24
34. Uvnucha--Eits Chayim Hi	2:00